

在华支付指南





引言

欢迎来到中国。您可以选择移动支付、银行卡、现金等一系列支付服务。本指南将为您介绍各类支付服务的获取方式和使用流程。

目 录



银行卡

03



移动支付

04



现 金

15



账 户

16



数字人民币

17



银行卡

如果您持标有银联、Visa、Mastercard 等银行卡，可在有相应受理标识的商户进行刷卡支付；如没有标识，您可向收银人员咨询是否可使用所持银行卡进行刷卡支付。如您持有银联卡，可在境内所有布放有银行卡支付受理终端的商户使用。

欢迎使用



VISA



→ 移动支付

只需一部手机，就可以使用便捷的支付服务。我们提供支付宝、微信支付、云闪付等多种支付产品，您可自行选择。

为了便利您更好地使用移动支付产品，一定金额以下的交易免于采集身份信息。快来体验吧！

请访问 www.pcac.org.cn 观看操作视频了解更详细信息。

I 支付宝



(1) 在手机应用市场或支付宝官网上下载支付宝 App。



(2) 打开支付宝。使用手机号码注册或登录。



(3) 在支付宝 App 中绑定银行卡。

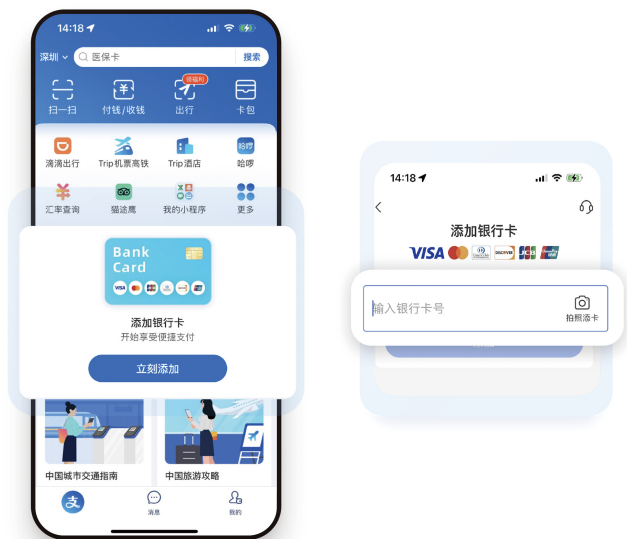

提示

支付宝目前支持绑定 Visa、Mastercard、JCB、Diners Club、Discover 等银行卡。



点击「立即添加」进入绑卡页面，按照页面提示，即可完成绑卡操作。



(1) 在手机应用市场上下载微信 App。

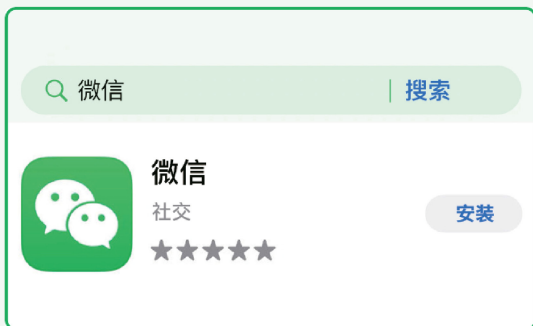

(2) 打开微信 App，使用手机号码注册或登录。



1



2

(3) 在微信 App 中绑定银行卡。

方式 1:



方式 2:



提示

微信支付目前支持绑定 Visa、Mastercard、American Express、JCB、Diners Club、Discover 等银行卡。



按照页面提示，即可完成绑卡操作。

(4) 扫码支付。

分为主扫（方式1）和被扫（方式2）两种方式。

方式1：点击「扫一扫」，扫描商家的二维码。

方式2：点击「付钱/收钱」，出示你的二维码。

按照提示，完成支付流程。



1



2



服务电话



微信

+86-571-95017

如果你使用中国手机号，请拨打 95017。

3 云闪付



- (1) 在手机应用市场或银联官网上下载云闪付 App。
- (2) 使用手机号码注册并登录。



(3) 在 App 中绑定银行卡。



1



2

* 目前，云闪付绑卡支持香港、澳门等特定地区发行的银联卡。

点击「下一步」进入绑卡页面，按照页面提示，即可完成绑卡操作。



(4) 扫码支付。

分为主扫（方式 1）和被扫（方式 2）两种方式。

方式1: 点击「扫一扫」, 扫描商家的二维码。



方式2: 点击「付钱 / 收钱」, 出示你的二维码。



按照提示, 完成支付流程。

服务电话



云闪付

境内请拨打: +86-95516

境外请拨打: +86-21-95516/+86-21-20556900

使用旅行通卡支付

旅行通卡属于预付费卡，您可以在云闪付 App 上申请并充值后在日常线上及线下消费场景使用。



特别提示

在扫码环节，请注意观察不同移动支付产品的条码标识。如用支付宝的 App 扫有支付宝标识的条码。

部分境外电子钱包，可在境内商户 畅通支付

用您的钱包轻松支付

如您是以下境外电子钱包的用户，可直接使用现有钱包进行支付，无需另行下载其他 App。

港澳地区



东南亚

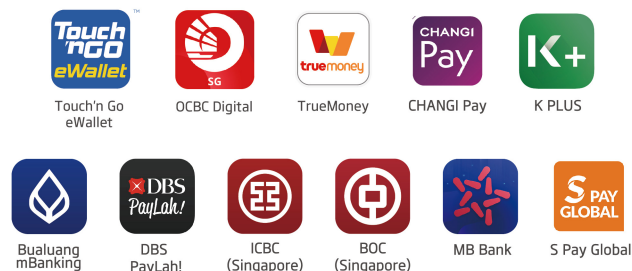

日韩蒙

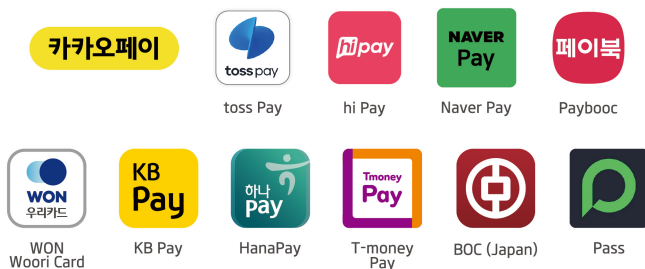

现金 >>>



在入境的机场、港口等地，您可以选择接受国际银行卡的 ATM 提取现金，也可选择兑换机构或使用自助兑换机将外币兑换为人民币现金。在市内，您依然可以通过上述方式获取人民币现金。



兑换特许机构、部分酒店前台、银行网点、自助兑换机均可提供外币兑换人民币现金服务。他们通常会张贴有醒目的“兑换标识”。



友情提示：您剩余的人民币现金，依然可以在市内或离境前选择合适的兑换机构兑回外币。

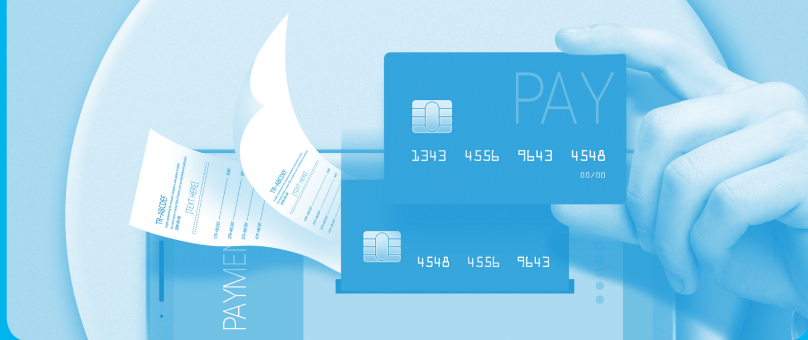

账 户

您可以持护照等有效证件就近去银行网点开立本外币银行账户，工商银行、农业银行、中国银行、建设银行以及交通银行等商业银行均可提供账户开立服务。具体办理条件可在网点咨询或在银行官网查询。办理银行账户后，您可以享受存取人民币和外币、结售汇、境内转账和跨境汇款、外币兑换以及支付等服务。

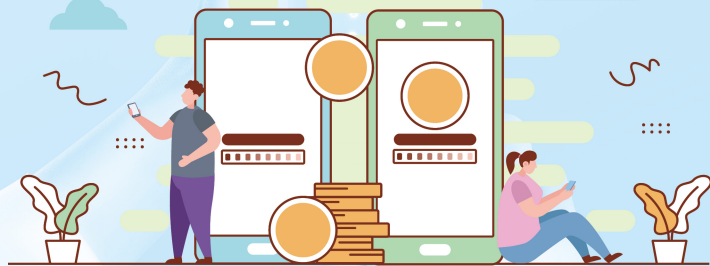



数字人民币 *

如果您对数字人民币有兴趣，您还可以使用数字人民币支付。

手机用户可在应用市场下载安装“数字人民币（试点版）App”。安卓用户还可扫码下方二维码直接下载安装。然后，根据 App 内的提示使用。



***注：**数字人民币 App 可在如下试点地区注册使用：北京，天津，河北，大连，上海，江苏，浙江（杭州、宁波、温州、湖州、绍兴、金华），福建（福州、厦门），山东（济南、青岛），长沙，广东，广西（南宁、防城港），海南，重庆，四川，云南（昆明、西双版纳），西安。



24 小时全国客户服务热线：+86-10-956196



在华支付指南