

电子往来台湾通行证

电子往来台湾通行证为参照国际民航组织 (ICAO)DOC9303TD-1 标准设计制作的卡式证件，内嵌非接触式集成电路芯片。正面覆全息防伪膜，打印持证人个人资料及证件签发管理信息。背面覆热敏重印膜，由签发机关以重复擦写方式打印签注信息。

注：标※项供管理部门使用。

正面



证件号码。以红蓝两色打印，共九位。

持证人姓名。姓在前、名在后，拼音姓与名之间用“.”分隔。

出生日期。按年、月、日顺序排列。

证件有效期。按年、月、日顺序排列。申领时年满 16 周岁的有效期为 10 年，未满 16 周岁的为 5 年。

※ 缩微打印

※ 证件机读码

背面

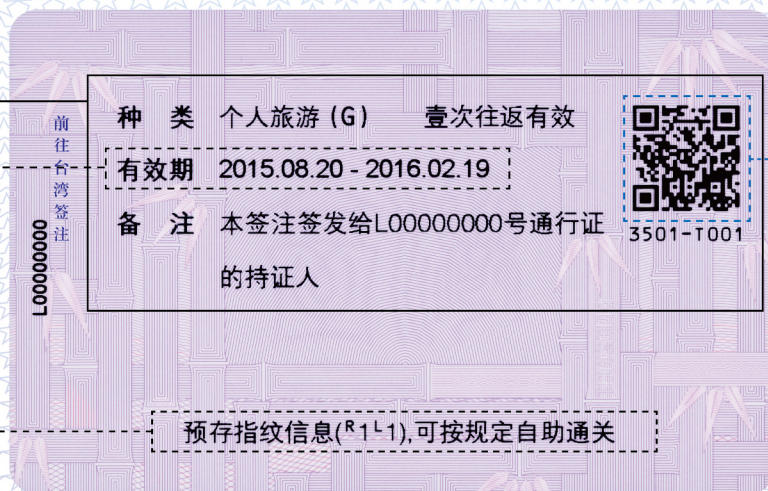

前往台湾签注

签注有效期。按年、月、日顺序排列，持证人应在规定期限内持用签注出境，逾期无效。

※ 签注信息二维码

预存指纹信息(R1L1),可按规定自助通关

自助通关提示。证件上有此信息的持证人可按规定使用大陆口岸自助查验通道。RxLx 表示办证时采集指纹的指位，其中 R 代表右手，L 代表左手，x 为 1、2、3、4、5 中的 1 位数字，分别代表拇指、食指、中指、无名指、小指。

快速防伪指南

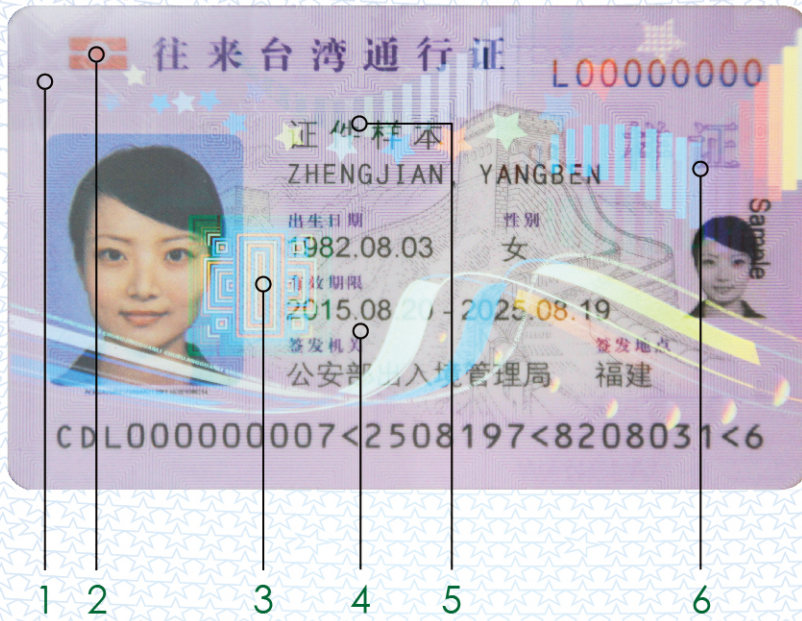

1. 动态 - 消色全息
转动时图案产生明暗变化。

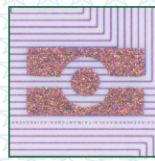

2. 光变油墨
在不同角度下观察,图形显现红色、绿色交替变化。

3. 多色光变

证件纵横转动及轻微倾斜(与水平面有 10 度左右夹角)时,方形图案与飘带形图案的颜色互换出现。

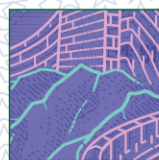

4. 双色荧光
紫外灯下观察可见粉紫色荧光长城和蓝绿色荧光山体。

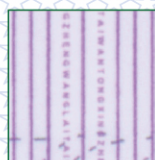

5. 缩微文字
放大后可见“WANGLAITAI WANTONGXINGZHENG”。



6. 连续动作效果
转动时线条图案具有连续动画效果。