

附件 2:

## **全国行政事业单位国有资产调剂共享平台 有关规范和技术标准**

基于预算管理一体化系统实现全国资产调剂共享数据汇聚和发布，通过全国预算管理数据汇总系统打通中央和地方信息通道，建立全国行政事业单位国有资产调剂共享平台（以下简称平台），实现可调剂共享资产信息的上报和下发，建立全国范围内跨部门、跨级次、跨地区资产调剂共享的长效机制。为配合实现全国资产调剂共享数据汇聚和发布，根据业务需求，需调整资产调剂共享相关字段、数据库表、代码集、数据库表要素等。

### **一、业务流程**

平台功能由中央预算管理一体化系统、地方预算管理一体化系统、全国预算管理数据汇总系统（以下简称汇总系统）协同实现。汇总系统在全国资产调剂共享数据汇聚与发布过程中，起到连接中央与各地方数据桥梁纽带的作用。中央预算管理一体化系统从前置数据库中获取地方预算管理一体化系统数据，将其与中央预算管理一体化系统资产管理模块的调剂共享数据合并，完成全国资产调剂共享数据的汇聚。

# (一) 流程图

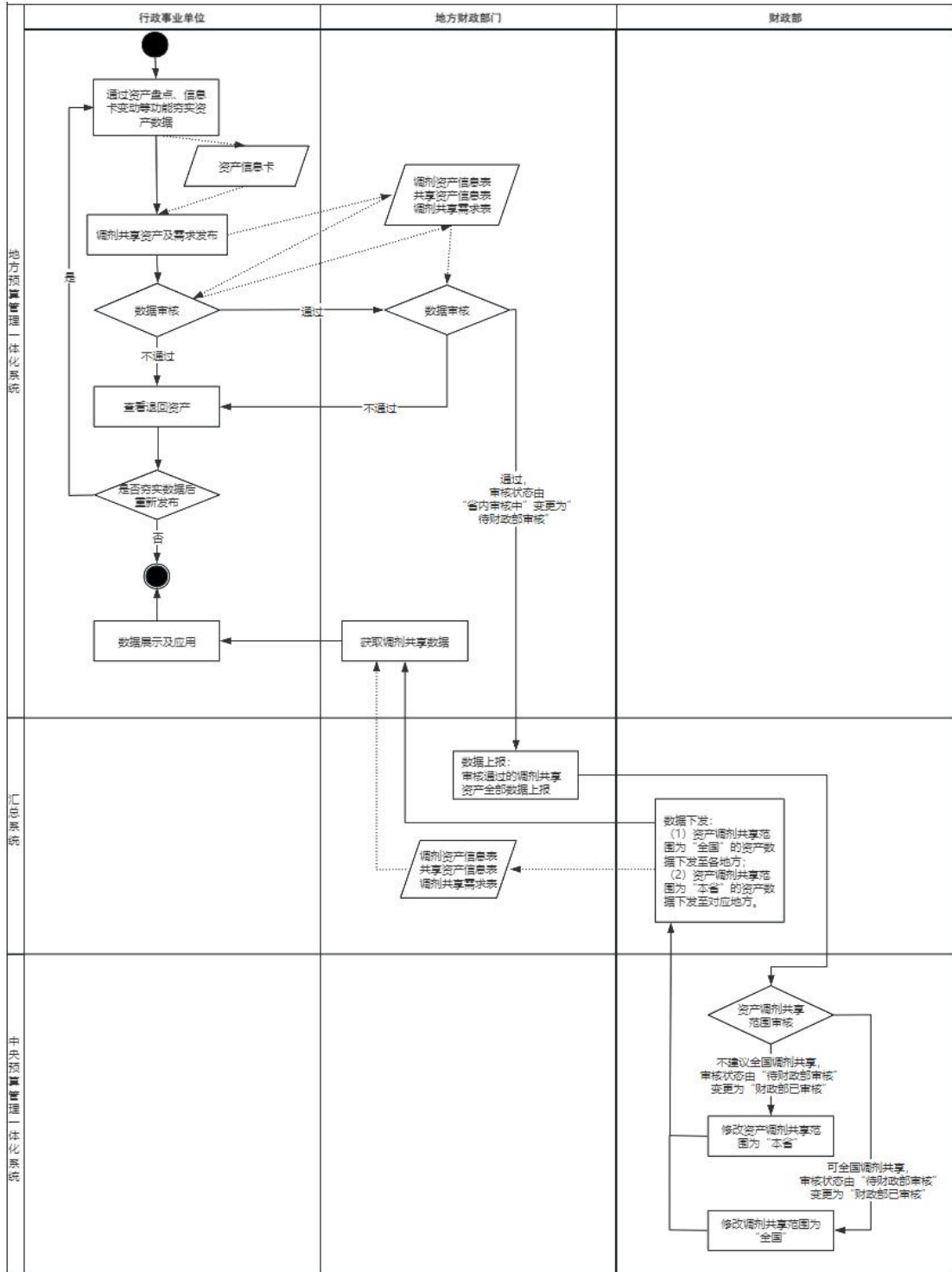

## **(二) 流程说明**

### **1. 通过资产盘点、信息卡变动等功能夯实资产数据**

各部门及其所属单位以资产管理数据为基础，开展闲置低效资产盘点工作，建立盘点任务，确认资产实际情况，根据盘点结果更新资产状态及是否共享共用，加强资产管理基础数据治理。

### **2. 调剂共享资产及需求发布**

单位将资产状态为“闲置或待处置（但可由其他单位继续使用）”等资产发布至调剂广场；将是否共享共用为“是”的资产发布至共享广场；将资产调剂共享需求发布至需求广场。

### **3. 单位数据审核**

单位审核岗对单位经办岗要发布的调剂共享资产信息进行单位内部审核，审核通过后，推送至地方财政部门资产调剂共享平台；审核不通过的，退回单位经办岗。

### **4. 地方财政部门数据审核**

地方财政部门对行政事业单位可调剂共享资产信息的真实性、完整性、准确性等方面开展审核工作，确认资产调剂共享范围，审核通过的调剂共享资产信息，通过汇总系统进行数据上报；审核不通过的调剂共享资产信息，退回至调剂共享资产发布单位。

### **5. 查看退回资产**

单位经办岗查看，审核岗或地方财政部门审核不通过的调剂

共享资产信息。如果重新发布，则对该调剂共享资产信息进行信息完善；如果不重新发布，则流程结束。

## **6. 数据上报**

将资产调剂共享需求及可全国调剂共享的资产通过汇总系统上报至中央预算管理一体化系统资产管理模块，此时资产调剂共享审核状态由“省内审核中”变更为“待财政部审核”。

## **7. 财政部审核资产调剂共享范围**

中央预算管理一体化系统资产管理模块汇聚并审核全国资产调剂共享信息，根据资产情况修改资产调剂共享范围为“全国”或“本省”，此时资产调剂共享审核状态由“待财政部审核”变更为“财政部已审核”。

## **8. 数据下发**

中央预算管理一体化系统将资产调剂共享审核状态为“财政部已审核”的调剂共享资产及需求，推送并通过汇总系统下发至各地方。

## **9. 获取调剂共享数据**

各地方通过汇总系统获取全国资产调剂共享信息并更新至本地系统。其中针对财政部审核及完善调剂共享范围为“本省”的调剂共享资产仅更新至对应数据上报的地方。

## 二、预算管理一体化资产调剂共享管理要素

根据平台业务要求，增加调剂资产、共享资产、调剂共享需求相关管理要素，详情如下。

### （一）调剂资产相关管理要素

调整增加调剂共享资产相关管理要素 39 个。

序号	管理要素			
	管理要素	代码	明细选项	修订情况
1	调剂共享资产来源			新增
		01	资产管理模块	
		02	公物仓模块	
		03	外部导入	
2	调剂开始时间			新增
3	调剂结束时间			新增
4	调剂共享范围			新增
		01	全国	
		02	本省	
		03	本地市	
		04	本区县	
		05	本部门	
5	需求标题			新增
6	调剂方式			新增
7	调剂共享审核状态			新增
		1	待财政部审核	
		2	财政部已审核	
		3	省内审核中	
8	资产描述			新增
9	仪器分类描述			新增
10	共享开始时间			新增
11	共享结束时间			新增
12	共享状态			新增
		1	上架	
		2	下架	

序号	管理要素			
	管理要素	代码	明细选项	修订情况
13	需求类型			新增
		01	调剂需求	
		02	共享需求	
14	主要学科			新增
15	主要技术指标			新增
16	主要功能			新增
17	服务内容			新增
18	参考收费标准			新增
19	仪器预约网址			新增
20	中央审批完成时间			新增
21	需求单编号			新增
22	是否仅配件			新增
23	是否已损坏			新增
24	是否进口资产			新增
25	是否已大修			新增
26	维修费用			新增
27	需求发布时间			新增
28	是否推荐资产			新增
29	需求范围			新增
30	需求描述			新增
31	紧急程度			新增
32	需求结束日期			新增
33	期望到货日期			新增
34	需求下架日期			新增
35	需求地点			新增
36	预计调剂下架时间			新增
37	预计共享下架时间			新增
38	需求状态			新增
		01	发布	
		02	撤销	
		03	完成	
39	调剂状态	01	上架	新增
		02	调剂中	
		03	调剂完成	

序号	管理要素			
	管理要素	代码	明细选项	修订情况
		04	下架	

### 三、平台相关技术标准调整

#### (一) 资产调剂共享相关库表调整

##### 1. 调剂资产信息表（调整）

表名：FA\_ADJUST\_ASSET

说明：本表存储发布到调剂共享平台或其他相关共享共用平台的临时机构资产、待处置资产、闲置资产等资产信息，本表增加 27 个字段，修改 5 个字段，删除 4 个字段。

序号	字段名称	中文名称	类型及长度	强制/可选	是否必填	库表要素编号	备注
1	RELEASE_ID	调剂发布 ID	String(38)	M	是	BE00001	主键
2	MOF_DIV_CODE	财政区划代码	NString(9)	M	是	BE00017	
3	MOF_DIV_NAME	财政区划名称	GBString(360)	M	是	BE00016	
4	ACQU_DATE	取得日期	Date	M	是	BE03033	
5	ADJUST_CLASS_CODE	调剂分组代码	NString(7)	M	是	BE03331	删除
6	ADJUST_CLASS_NAME	调剂分组名称	GBString(20)	M	是	BE03332	删除
7	ADJUST_STATUS_CODE	调剂状态代码	NString(2)	M	是	BE03338	
8	ADJUST_STATUS_NAME	调剂状态名称	GBString(20)	M	是	BE03339	
9	AGENCY_CODE	调剂发布单位代码	NString(60)	M	是	BE01001	修改字段名称
10	AGENCY_NAME	调剂发布单位名称	GBString(300)	M	是	BE01002	修改字段名称
11	ASSET_CODE	资产编号	NString(60)	M	是	BE03004	
12	ASSET_NAME	资产名称	GBString(10)	M	是	BE03001	

序号	字段名称	中文名称	类型及长度	强制/可选	是否必填	库表要素编号	备注
			00)				
13	BIZ_KEY	资产信息卡 业务唯一标识	String(38)	M	是	BE00001	
14	BRAND	品牌	GBString(200)	M	否	BE03170	
15	END_TIME	预计调剂下架时间	DateTime	M	否	BE00004	修改字段名称
16	FIXED_ASSET_STATE_CODE	资产状态代码	NString(2)	M	是	BE03006	
17	FIXED_ASSET_STATE_NAME	资产状态名称	GBString(60)	M	是	BE03005	
18	FIXED_ASSET_TYPE_CODE	资产分类代码	NString(36)	M	是	BE03003	
19	FIXED_ASSET_TYPE_NAME	资产分类名称	GBString(60)	M	是	BE03002	
20	INIT_ASSET_VAL	资产原值	Currency	M	是	BE03016	
21	IS_ACCESSORIES	是否仅配件	Integer(1)	M	否	BE00002	
22	IS_DAMAGE	是否已损坏	Integer(1)	M	否	BE00002	
23	IS_IMPORT	是否进口资产	Integer(1)	M	否	BE00002	
24	IS_OVERHAUL	是否已大修	Integer(1)	M	否	BE00002	
25	LINKMAN	调剂发布方 联系人	GBString(120)	M	是	BE02001	修改字段名称
26	LOCATION_NAME	存放地点	GBString(300)	M	否	BE03128	
27	MAINTAIN_COST	维修费用	Currency	M	否	BE00009	
28	MEMO	资产描述	GBString(2000)	M	否	BE03130	详细描述资产情况, 如主要技



序号	字段名称	中文名称	类型及长度	强制/可选	是否必填	库表要素编号	备注
							术指标、服务内容等。
29	NET_VAL	净值	Currency	M	是	BE03049	
30	NUM_OR_AREA	资产数量或面积	Decimal(15,4)	M	是	BE03014	
31	SPEC_MOD	规格型号	GBString(300)	M	否	BE03171	
32	TELEPHONE	调剂发布方联系电话	String(200)	M	是	BE00046	修改字段名称
33	USE_DEPT_NAME	使用部门	GBString(300)	M	否	BE03124	删除
34	NUM_UNIT	数量计量单位	GBString(60)	M	是	BE03015	新增字段
35	ASSET_USE_CODE	资产用途代码	NString(6)	M	否	BE03092	新增字段
36	ASSET_USE_NAME	资产用途名称	GBString(40)	M	否	BE03091	新增字段
37	FI_ACCTS_CODE	单位会计科目代码	NString(50)	M	是	BE14034	新增字段
38	FI_ACCTS_NAME	单位会计科目名称	GBString(100)	M	是	BE14035	新增字段
39	ACC_DEP	累计折旧/摊销	Currency	M	否	BE03187	新增字段
40	ASSET_SOURCE_CODE	调剂共享资产来源代码	NString(2)	M	是	BE03366	新增字段
41	ASSET_SOURCE_NAME	调剂共享资产来源名称	GBString(20)	M	是	BE03367	新增字段
42	ADJUST_START_TIME	调剂开始时间	DateTime	M	否	BE00004	新增字段
43	ADJUST_END_TIME	调剂结束时间	DateTime	M	否	BE00004	新增字段
44	ADJUST_SCOPE_CODE	调剂共享范围代码	NString(2)	M	是	BE03368	新增字段
45	ADJUST_SCOPE_NAME	调剂共享范围名称	GBString(20)	M	是	BE03369	新增字段
46	ADJUST_AREA_CODE	实际完成调剂区划代码	NString(9)	M	否	BE00017	新增字段

序号	字段名称	中文名称	类型及长度	强制/可选	是否必填	库表要素编号	备注
47	ADJUST_ARE A_NAME	实际完成调剂区划名称	GBString(360)	M	否	BE00016	新增字段
48	ADJUST_WAY _CODE	调剂方式代码	NString(2)	M	否	BE03374	新增字段
49	ADJUST_WAY _NAME	调剂方式名称	GBString(20)	M	否	BE03375	新增字段
50	RECEIVE_AG ENCY_NAME	调剂接收方单位名称	GBString(300)	M	否	BE01002	新增字段
51	RECEIVE_AG ENCY_CODE	调剂接收方单位代码	NString(60)	M	否	BE01001	新增字段
52	RECEIVE_LI NKMAN	接收方经办人	GBString(60)	M	否	BE00032	新增字段
53	RECEIVE_TE LEPHONE	接收方联系电话	String(200)	M	否	BE00046	新增字段
54	APPROVAL_S TATE_CODE	调剂共享审核状态代码	NString(2)	M	是	BE03377	新增字段
55	APPROVAL_S TATE_NAME	调剂共享审核状态名称	GBString(20)	M	是	BE03378	新增字段
56	APPROVAL_D ATE	中央审批完成时间	DateTime	M	否	BE00004	新增字段
57	ADDRESS	调剂发布方单位地址	GBString(300)	M	是	BE00011	新增字段
58	IS_RECOMME ND	是否推荐资产	Integer(1)	M	否	BE00002	新增字段
59	ADM_DIV_CO DE	行政区划代码	NString(9)	M	是	BE00015	新增字段
60	ADM_DIV_NA ME	行政区划名称	GBString(360)	M	是	BE00014	新增字段
61	CREATE_TIM E	创建时间	DateTime	M	是	BE00036	
62	IS_LAST_IN ST	是否终审	Integer(1)	M	是	BE00037	
63	IS_DELETED	是否删除	Integer(1)	M	是	BE00030	
64	UPDATE_TIM E	更新时间	DateTime	M	是	BE00023	
65	VIEW_COUNT	浏览次数	Integer(8)	M	否	BE00056	删除

## 2. 共享资产信息表（新增）

表名：FA\_SHARE\_ASSET

说明：本表存储发布到调剂共享平台或其他相关共享共用平台的共享共用资产信息。本表为新增表，共 57 个字段。

序号	字段名称	中文名称	类型及长度	强制/可选	是否必填	库表要素编号	备注
1	SHARE_ID	共享发布 ID	String(38)	M	是	BE00001	主键
2	MOF_DIV_CODE	财政区划代码	NString(9)	M	是	BE00017	
3	MOF_DIV_NAME	财政区划名称	GBString(360)	M	是	BE00016	
4	ACQU_DATE	取得日期	Date	M	是	BE03033	
5	SHARE_STATE_CODE	共享状态代码	NString(2)	M	是	BE03379	
6	SHARE_STATE_NAME	共享状态名称	GBString(20)	M	是	BE03380	
7	AGENCY_CODE	共享发布方单位代码	NString(60)	M	是	BE01001	
8	AGENCY_NAME	共享发布方单位名称	GBString(300)	M	是	BE01002	
9	ASSET_CODE	资产编号	NString(60)	M	是	BE03004	
10	ASSET_NAME	资产名称	GBString(1000)	M	是	BE03001	
11	BIZ_KEY	资产信息卡业务唯一标识	String(38)	M	是	BE00001	
12	BRAND	品牌	GBString(200)	M	否	BE03170	
13	END_TIME	预计共享下架时间	DateTime	M	否	BE00004	
14	FIXED_ASSET_STATE_CODE	资产状态代码	NString(2)	M	是	BE03006	
15	FIXED_ASSET_STATE_NAME	资产状态名	GBString(	M	是	BE03005	

序号	字段名称	中文名称	类型及长度	强制/可选	是否必填	库表要素编号	备注
	_STATE_NAME	称	60)				
16	FIXED_ASSET_TYPE_CODE	资产分类代码	NString(36)	M	是	BE03003	
17	FIXED_ASSET_TYPE_NAME	资产分类名称	GBString(60)	M	是	BE03002	
18	INIT_ASSET_VAL	资产原值	Currency	M	是	BE03016	
19	LINKMAN	共享发布方联系人	GBString(120)	M	是	BE02001	
20	LOCATION_NAME	存放地点	GBString(300)	M	否	BE03128	
21	MEMO	资产描述	GBString(2000)	M	否	BE03130	详细描述资产情况,如是否大型仪器、有偿使用标准等。
22	NET_VAL	净值	Currency	M	是	BE03049	
23	NUM_OR_AREA	资产数量或面积	Decimal(15,4)	M	是	BE03014	
24	SPEC_MOD	规格型号	GBString(300)	M	否	BE03171	
25	TELEPHONE	共享发布方联系电话	String(200)	M	是	BE00046	
26	NUM_UNIT	数量计量单位	GBString(60)	M	是	BE03015	
27	FI_ACCT_CLS_CODE	单位会计科目代码	NString(50)	M	是	BE14034	
28	FI_ACCT_CLS_NAME	单位会计科目名称	GBString(100)	M	是	BE14035	
29	ACC_DEP	累计折旧/摊销	Currency	M	否	BE03187	
30	ASSET_USE_CODE	资产用途代码	NString(6)	M	否	BE03092	
31	ASSET_USE_NAME	资产用途名称	GBString(40)	M	否	BE03091	
32	ASSET_SOURCE_CODE	调剂共享资产来源代码	NString(2)	M	是	BE03366	

序号	字段名称	中文名称	类型及长度	强制/可选	是否必填	库表要素编号	备注
33	ASSET_SOURCE_NAME	调剂共享资产来源名称	GBString(20)	M	是	BE03367	
34	APPROVAL_STATE_CODE	调剂共享审核状态代码	NString(2)	M	是	BE03377	
35	APPROVAL_STATE_NAME	调剂共享审核状态名称	GBString(20)	M	是	BE03378	
36	APPROVAL_DATE	中央审批完成时间	DateTime	M	否	BE00004	
37	MANUFACTURER	生产厂家	GBString(100)	M	否	BE03177	
38	INSTRUMENT_TYPE_NAME	仪器分类描述	GBString(500)	M	否	BE03376	
39	SHARE_START_TIME	共享开始时间	DateTime	M	否	BE00004	
40	SHARE_END_TIME	共享结束时间	DateTime	M	否	BE00004	
41	SHARE_SCOPE_CODE	调剂共享范围代码	NString(2)	M	是	BE03368	
42	SHARE_SCOPE_NAME	调剂共享范围名称	GBString(20)	M	是	BE03369	
43	ADDRESS	共享发布方单位地址	GBString(300)	M	是	BE00011	
44	MAIN_DISCIPLINES	主要学科	GBString(300)	M	否	BE03381	
45	MAIN_SPECIFICATION	主要技术指标	GBString(300)	M	否	BE03382	
46	MAIN_FUNCTION	主要功能	GBString(300)	M	否	BE03383	
47	SERVICE_CONTENT	服务内容	GBString(300)	M	否	BE03384	
48	FEE_STANDARD	参考收费标准	GBString(300)	M	否	BE03385	
49	DEVICE_ORDER_URL	仪器预约网址	GBString(300)	M	否	BE03386	
50	MANAGE_DEPT_NAME	共享资产管理部	GBString(300)	M	否	BE03126	
51	IS_RECOMMENDED	是否推荐资产	Integer(1)	M	否	BE00002	

序号	字段名称	中文名称	类型及长度	强制/可选	是否必填	库表要素编号	备注
52	ADM_DIV_CODE	行政区划代码	NString(9)	M	是	BE00015	
53	ADM_DIV_NAME	行政区划名称	GBString(360)	M	是	BE00014	
54	CREATE_TIME	创建时间	DateTime	M	是	BE00036	
55	IS_LAST_INST	是否终审	Integer(1)	M	是	BE00037	
56	IS_DELETED	是否删除	Integer(1)	M	是	BE00030	
57	UPDATE_TIME	更新时间	DateTime	M	是	BE00023	

### 3. 调剂共享资产需求表（调整）

表名：FA\_REQUIRE

说明：本表存储发布的调剂共享资产需求信息。本次调整新增 22 个字段，修改 6 个字段，删除 3 个字段。

序号	字段名称	中文名称	类型及长度	强制/可选	是否必填	库表要素编号	备注
1	REQUIRE_ID	需求唯一标识	String(38)	M	是	BE00001	主键
2	MOF_DIV_CODE	财政区划代码	NString(9)	M	是	BE00017	
3	MOF_DIV_NAME	财政区划名称	GBString(360)	M	是	BE00016	
4	ADJUST_CLASSES	调剂分组代码	NString(7)	M	否	BE03331	删除
5	ADJUST_CLASSES_NAME	调剂分组名称	GBString(20)	M	否	BE03332	删除
6	AGENCY_CODE	需求发布方单位代码	NString(60)	M	是	BE01001	修改字段名称
7	AGENCY_NAME	需求发布方单位名称	GBString(300)	M	是	BE01002	修改字段名称
8	BILL_CODE	需求单编号	GBString(300)	M	否	BE00047	修改字段名称

序号	字段名称	中文名称	类型及长度	强制/可选	是否必填	库表要素编号	备注
9	CREATE_USER_FULL_NAME	需求创建人姓名	GBString(120)	M	否	BE02001	
10	DESCRIPTION	需求描述	GBString(2000)	M	是	BE00039	
11	EMERGENCY_DEGREE_CODE	紧急程度代码	NString(7)	M	否	BE03321	
12	EMERGENCY_DEGREE_NAME	紧急程度名称	GBString(20)	M	否	BE03322	
13	END_DATE	需求结束日期	Date	M	否	BE00021	修改字段名称
14	EXPECT_DATE	期望到货日期	Date	M	是	BE00004	
15	LINKMAN	需求发布方联系人	GBString(120)	M	是	BE02001	修改字段名称
16	NUM_OR_AREA	资产数量/面积	Decimal(15,4)	M	是	BE03014	
17	OFFSHELF_DATE	需求下架日期	DateTime	M	否	BE00004	
18	OPERATOR	需求经办人	GBString(120)	M	否	BE02001	
19	RELEASE_DATE	需求发布时间	DateTime	M	否	BE00004	
20	REQUIRE_PLACE_CODE	需求地点代码	NString(9)	M	否	BE03315	
21	REQUIRE_PLACE_NAME	需求地点名称	GBString(360)	M	否	BE03316	
22	REQUIRE_STATUS_CODE	需求状态代码	NString(2)	M	是	BE03301	
23	REQUIRE_STATUS_NAME	需求状态名称	GBString(20)	M	是	BE03302	
24	REQUIRE_TITLE	需求标题	GBString(200)	M	是	BE03311	
25	TELEPHONE	需求发布方联系电话	String(200)	M	是	BE00046	修改字段名称
26	APPROVAL_STATUS_CODE	调剂共享审核状态代码	NString(2)	M	是	BE03377	新增字段
27	APPROVAL_STATUS_NAME	调剂共享审核状态名称	GBString(20)	M	是	BE03378	新增字段

序号	字段名称	中文名称	类型及长度	强制/可选	是否必填	库表要素编号	备注
28	APPROVAL_DATE	中央审批完成时间	DateTime	M	否	BE00004	新增字段
29	REQUIRE_TYPE_CODE	需求类型代码	NString(2)	M	是	BE03372	新增字段
30	REQUIRE_TYPE_NAME	需求类型名称	GBString(20)	M	是	BE03373	新增字段
31	ADDRESS	需求发布方单位地址	GBString(300)	M	是	BE00011	新增字段
32	FI_ACCT_CLASS_CODE	单位会计科目代码	NString(50)	M	是	BE14034	新增字段
33	FI_ACCT_CLASS_NAME	单位会计科目名称	GBString(100)	M	是	BE14035	新增字段
34	FIXED_ASSET_TYPE_CODE	资产分类代码	NString(36)	M	是	BE03003	新增字段
35	FIXED_ASSET_TYPE_NAME	资产分类名称	GBString(60)	M	是	BE03002	新增字段
36	REQUIRE_SCOPE_CODE	需求范围代码	NString(2)	M	是	BE03368	新增字段
37	REQUIRE_SCOPE_NAME	需求范围名称	GBString(20)	M	是	BE03369	新增字段
38	ADM_DIV_CODE	行政区划代码	NString(9)	M	是	BE00015	新增字段
39	ADM_DIV_NAME	行政区划名称	GBString(360)	M	是	BE00014	新增字段
40	ADJUST_AREA_CODE	实际完成调剂区划代码	NString(9)	M	否	BE00017	新增字段
41	ADJUST_AREA_NAME	实际完成调剂区划名称	GBString(360)	M	否	BE00016	新增字段
42	ADJUST_WAY_CODE	调剂方式代码	NString(2)	M	否	BE03374	新增字段
43	ADJUST_WAY_NAME	调剂方式名称	GBString(20)	M	否	BE03375	新增字段
44	OFFER_AGENCY_NAME	资产提供方单位名称	GBString(300)	M	否	BE01002	新增字段
45	OFFER_AGENCY_CODE	资产提供方单位代码	NString(60)	M	否	BE01001	新增字段
46	OFFER_LINKMAN	资产提供方经办人	GBString(60)	M	否	BE00032	新增字段



序号	字段名称	中文名称	类型及长度	强制/可选	是否必填	库表要素编号	备注
47	OFFER_TELEPHONE	资产提供方联系电话	String(200)	M	否	BE00046	新增字段
48	IS_LAST_INST	是否终审	Integer(1)	M	是	BE00037	
49	CREATE_TIME	创建时间	DateTime	M	是	BE00036	
50	IS_DELETED	是否删除	Integer(1)	M	是	BE00030	
51	UPDATE_TIME	更新时间	DateTime	M	是	BE00023	
52	VIEW_COUNT	浏览次数	Integer(8)	M	否	BE00056	删除

#### 4. 调剂共享资产附件表（新增）

表名：FA\_ADJUST\_SHARE\_FILE

说明：本表用于存储资产调剂共享业务相关附件信息。本表为新增表，共 14 个字段。

各省需在汇总系统本省 DXP 应用服务器上执行以下两个语句，创建资产业务相关附件存放路径：

```
mkdir/sjhzt/sourceFiles/upload/asset/tjgx/file
```

```
mkdir/sjhzt/sourceFiles/upload/asset/tjgx/bak
```

各省将资产业务相关附件存放至

/sjhzt/sourceFiles/upload/asset/tjgx/file，汇总系统将根据上述文件存放情况，自动在对应的 bak 文件夹中进行文件备份，无需人工干预。

序号	字段名称	中文名称	类型及长度	强制/可选	是否必填	库表要素编号	备注
----	------	------	-------	-------	------	--------	----

序号	字段名称	中文名称	类型及长度	强制/可选	是否必填	库表要素编号	备注
1	FILE_ID	附件唯一标识	String(38)	M	是	BE00001	主键
2	MOF_DIV_CODE	财政区划代码	NString(9)	M	是	BE00017	
3	MOF_DIV_NAME	财政区划名称	GBString(360)	M	是	BE00016	
4	AGENCY_CODE	调剂共享单位代码	NString(60)	M	是	BE01001	财政部设置统一的单位代码规则。
5	AGENCY_NAME	调剂共享单位名称	GBString(300)	M	是	BE01002	
6	BUSINESS_TABLE_NAME	业务主体表名称	String(50)	M	是	BE03387	关联资产业务主体表。
7	BUSINESS_ID	业务主体表唯一标识	String(38)	M	是	BE00001	外键,关联资产业务表中唯一标识。
8	FILE_NAME	附件名称	String(600)	M	是	BE00050	当前字段命名规则为“资产附件表主键文件类型”。资产附件表主键为当前表的主键(FILE_ID),文件类型为附件的类型,包括 docx、zip 等,附件名称不能包含中文。
9	FULL_PATH	附件路径	GBString(300)	M	是	BE00054	附件存储在文件服务器上的路径。附件路径为:/sjhzxt/sourceFiles/upload/asset/tjgx/file,在汇总系统此字段不能为空。
10	FILE_DESC	附件说明	GBString(600)	M	是	BE00050	附件命名用于在系统前台展示时作为附件名称使用。
11	UPDATE_TIME	更新时间	DateTime	M	是	BE00023	

序号	字段名称	中文名称	类型及长度	强制/可选	是否必填	库表要素编号	备注
12	IS_DELETED	是否删除	Integer(1)	M	是	BE00030	
13	CREATE_TIME	创建时间	DateTime	M	是	BE00036	
14	IS_LAST_INS T	是否终审	Integer(1)	M	是	BE00037	

## (二) 数据库表要素调整

根据数据库表调整情况，同步增加了 20 个库表要素，修改 4 个库表要素。

序号	库表要素编号	名称	英文短名	类型	值域	要素说明	参考来源	备注
1	BE03366	调剂共享资产来源代码	AssetSourceCode	NString(2)	VD03951 调剂共享资产来源代码列		《规范》要素目录	新增
2	BE03367	调剂共享资产来源名称	AssetSourceName	GBString(20)	VD03951 调剂共享资产来源名称列		《规范》要素目录	新增
3	BE03368	调剂共享范围代码	ShareScopeCode	NString(2)	VD03952 调剂共享范围代码列		《规范》要素目录	新增
4	BE03369	调剂共享范围名称	ShareScopeName	GBString(20)	VD03952 调剂共享范围名称列		《规范》要素目录	新增
5	BE03370	仪器预约网址	DeviceOrderUrl	GBString(300)			《规范》要素目录	新增
6	BE03371	业务主体表名称	BusinessTableName	String(50)		关联资产业务主体表	《规范》要素目录	新增
7	BE03372	需求类型代码	RequireTypeCode	NString(2)	VD03953 需求类型代码列		《规范》要素目录	新增
8	BE03373	需求类型名称	RequireTypeName	GBString(20)	VD03953 需求类型名称列		《规范》要素目录	新增
9	BE03374	调剂方式代码	AdjustWayCode	GBString(2)	VD03005 处置形式名称列，选取代码为 3		《规范》要素目录	新增

序号	库表要素编号	名称	英文短名	类型	值域	要素说明	参考来源	备注
					和 5 的值域			
10	BE03375	调剂方式名称	AdjustWayName	NString(20)	VD03005 处置形式名称列, 选取代码为 3 和 5 的名称列		《规范》要素目录	新增
11	BE03376	仪器分类描述	InstrumentType	GBString(500)			《规范》要素目录	新增
12	BE03377	调剂共享审核状态代码	ApprovalStateCode	NString(2)	VD03954 调剂共享审核状态代码列		《规范》要素目录	新增
13	BE03378	调剂共享审核状态名称	ApprovalStateName	GBString(20)	VD03954 调剂共享审核状态名称列		《规范》要素目录	新增
14	BE03379	共享状态代码	ShareStateCode	NString(2)	VD03955 共享状态类型代码列		《规范》要素目录	新增
15	BE03380	共享状态名称	ShareStateName	GBString(20)	VD03955 共享状态类型名称列		《规范》要素目录	新增
16	BE03381	主要学科	MainDisciplines	GBString(300)			《规范》要素目录	新增
17	BE03382	主要技术指标	MainSpecification	GBString(300)			《规范》要素目录	新增
18	BE03383	主要功能	MainFunction	GBString(300)			《规范》要素目录	新增
19	BE03384	服务内容	ServiceContent	GBString(300)			《规范》要素目录	新增
20	BE03385	参考收费标准	FeeStandard	GBString(300)			《规范》要素目录	新增
21	BE03301	需求状态代码	RequireStateCode	NString(2)	VD03938 需求状态代码表的代码列		《规范》要素目录	修改类型长度
22	BE03338	调剂状态代码	AdjustStateCode	NString(2)	VD03939 调剂状态代码表的代码列		《规范》要素目录	修改类型长度
23	BE03315	需求地点代码	RequirePlaceCode	NString(9)	VD08002 行政区划代码列		《规范》要素目录	修改类型长度

序号	库表要素编号	名称	英文短名	类型	值域	要素说明	参考来源	备注
								及值域
24	BE03316	需求地点名称	RequirePlaceName	GBString(360)	VD08001 财政区划名称列		《规范》要素目录	修改类型长度及值域

### (三) 代码集调整

根据平台业务，规范了资产信息要素代码集，包括编码、名称、编码方法和代码表，共调整 7 个代码集。具体情况如下：

#### 1. 代码集列表

序号	代码集编码	代码集名称	调整方式
1	VD03951	调剂共享资产来源	新增
2	VD03952	调剂共享范围	新增
3	VD03953	需求类型	新增
4	VD03954	调剂共享审核状态	新增
5	VD03955	共享状态	新增
6	VD03938	需求状态	修改
7	VD03939	调剂状态	修改

#### 2. 代码集明细

##### (1) VD03951 调剂共享资产来源

编码方法：采用顺序码，用 2 位数字表示。

代码表：

代码	名称	说明
01	资产管理模块	
02	公物仓模块	
03	外部导入	

## (2) VD03952 调剂共享范围

编码方法：采用顺序码，用 2 位数字表示。

代码表：

代码	名称	说明
01	全国	
02	本省	指各省、直辖市、计划单市。
03	本地市	
04	本区县	
05	本部门	

## (3) VD03953 需求类型

编码方法：采用顺序码，用 2 位数字表示。

代码表：

代码	名称	说明
01	调剂需求	
02	共享需求	

## (4) VD03954 调剂共享审核状态

编码方法：采用层次码，用 1 位数字表示。

代码表：

代码	名称	说明
1	待财政部审核	
2	财政部已审核	
3	省内审核中	指各省、直辖市、计划单市。

## (5) VD03955 共享状态

编码方法：采用层次码，用 1 位数字表示。

代码表：

代码	名称	说明
----	----	----

1	上架	
2	下架	

### (6) VD03938 需求状态

编码方法：采用顺序码，用 2 位数字表示。

代码表：

代码	名称	说明
01	发布	调整名称。
02	撤销	调整名称。
03	完成	调整名称。

### (7) VD03939 调剂状态

编码方法：采用顺序码，用 2 位数字表示。

代码表：

代码	名称	说明
01	上架	上报至调剂共享平台，可进行调剂的资产。（调整名称）
02	调剂中	资产已被其他单位调剂，办理流程办理中。（调整名称）
03	调剂完成	资产已完成调剂。（调整名称）
04	下架	根据某些特殊原因，资产从调剂共享平台撤销，不进行调剂。（调整名称）

## 四、资产调剂共享汇总库下发表新增

### (一) 调剂资产信息表

表名：CFS\_FA\_ADJUST\_ASSET\_VX

说明：本表存储发布到调剂共享平台或其他相关共享共用平台的临时机构资产、待处置资产、闲置资产等资产信息，共 57 个字段。

序号	字段名称	中文名称	类型及长度	强制/可选	是否必填	库表要素编号	备注
----	------	------	-------	-------	------	--------	----

序号	字段名称	中文名称	类型及长度	强制/可选	是否必填	库表要素编号	备注
1	CFS_ID	调剂唯一标识	String(38)	M	是	BE00001	主键
2	RELEASE_ID	调剂发布业务唯一标识	String(38)	M	是	BE00001	外键,关联上报表主键。
3	MOF_DIV_CODE	财政区划代码	NString(9)	M	是	BE00017	
4	MOF_DIV_NAME	财政区划名称	GBString(360)	M	是	BE00016	
5	REC_DIV_CODE	接收方财政区划代码	NString(9)	M	是	BE00017	
6	REC_DIV_NAME	接收方财政区划名称	GBString(360)	M	是	BE00016	
7	ACQU_DATE	取得日期	Date	M	是	BE03033	
8	ADJUST_STATE_CODE	调剂状态代码	NString(2)	M	是	BE03338	
9	ADJUST_STATE_NAME	调剂状态名称	GBString(20)	M	是	BE03339	
10	AGENCY_CODE	调剂发布方单位代码	NString(60)	M	是	BE01001	
11	AGENCY_NAME	调剂发布方单位名称	GBString(300)	M	是	BE01002	
12	ASSET_CODE	资产编号	NString(60)	M	是	BE03004	
13	ASSET_NAME	资产名称	GBString(1000)	M	是	BE03001	
14	BIZ_KEY	资产信息卡业务唯一标识	String(38)	M	是	BE00001	
15	BRAND	品牌	GBString(200)	M	否	BE03170	
16	END_TIME	预计调剂下架时间	DateTime	M	否	BE00004	
17	FIXED_ASSET_STATE_CODE	资产状态代码	NString(2)	M	是	BE03006	
18	FIXED_ASSET_STATE_NAME	资产状态名称	GBString(60)	M	是	BE03005	
19	FIXED_ASSET	资产分类代	NString(3)	M	是	BE03003	



序号	字段名称	中文名称	类型及长度	强制/可选	是否必填	库表要素编号	备注
	_TYPE_CODE	码	6)				
20	FIXED_ASSET_TYPE_NAME	资产分类名称	GBString(60)	M	是	BE03002	
21	INIT_ASSET_VAL	资产原值	Currency	M	是	BE03016	
22	LINKMAN	调剂发布方联系人	GBString(120)	M	是	BE02001	
23	LOCATION_NAME	存放地点	GBString(300)	M	否	BE03128	
24	MEMO	资产描述	GBString(2000)	M	否	BE03130	
25	NET_VAL	净值	Currency	M	是	BE03049	
26	NUM_OR_AREA	资产数量或面积	Decimal(15,4)	M	是	BE03014	
27	SPEC_MOD	规格型号	GBString(300)	M	否	BE03171	
28	TELEPHONE	调剂发布方联系电话	String(200)	M	是	BE00046	
29	NUM_UNIT	数量计量单位	GBString(60)	M	是	BE03015	
30	ASSET_USE_CODE	资产用途代码	NString(6)	M	否	BE03092	
31	ASSET_USE_NAME	资产用途名称	GBString(40)	M	否	BE03091	
32	FI_ACCT_CLS_CODE	单位会计科目代码	NString(50)	M	是	BE14034	
33	FI_ACCT_CLS_NAME	单位会计科目名称	GBString(100)	M	是	BE14035	
34	ACC_DEP	累计折旧/摊销	Currency	M	否	BE03187	
35	ASSET_SOURCE_CODE	调剂共享资产来源代码	NString(2)	M	是	BE03366	
36	ASSET_SOURCE_NAME	调剂共享资产来源名称	GBString(20)	M	是	BE03367	
37	ADJUST_START_TIME	调剂开始时间	DateTime	M	否	BE00004	

序号	字段名称	中文名称	类型及长度	强制/可选	是否必填	库表要素编号	备注
38	ADJUST_END_TIME	调剂结束时间	DateTime	M	否	BE00004	
39	ADJUST_SCOP E_CODE	调剂共享范围代码	NString(2)	M	是	BE03368	
40	ADJUST_SCOP E_NAME	调剂共享范围名称	GBString(20)	M	是	BE03369	
41	APPROVAL_ST ATE_CODE	调剂共享审核状态代码	NString(2)	M	是	BE03377	
42	APPROVAL_ST ATE_NAME	调剂共享审核状态名称	GBString(20)	M	是	BE03378	
43	APPROVAL_DATE	中央审批完成时间	DateTime	M	否	BE00004	
44	ADDRESS	调剂发布方单位地址	GBString(300)	M	是	BE00011	
45	IS_RECOMMEN D	是否推荐资产	Integer(1)	M	否	BE00002	
46	IS_ACCESSOR IES	是否仅配件	Integer(1)	M	否	BE00002	
47	IS_DAMAGE	是否已损坏	Integer(1)	M	否	BE00002	
48	IS_IMPORT	是否进口资产	Integer(1)	M	否	BE00002	
49	IS_OVERHAUL	是否已大修	Integer(1)	M	否	BE00002	
50	MAINTAIN_COST	维修费用	Currency	M	否	BE00009	
51	ADM_DIV_CODE	行政区划代码	NString(9)	M	是	BE00015	
52	ADM_DIV_NAME	行政区划名称	GBString(360)	M	是	BE00014	
53	SEND_DATE	发送日期	DateTime	M	是	BE99024	
54	CREATE_TIME	创建时间	DateTime	M	是	BE00036	
55	IS_LAST_IN S T	是否终审	Integer(1)	M	是	BE00037	
56	IS_DELETED	是否删除	Integer(1)	M	是	BE00030	

序号	字段名称	中文名称	类型及长度	强制/可选	是否必填	库表要素编号	备注
57	UPDATE_TIME	更新时间	DateTime	M	是	BE00023	

## (二) 共享资产信息表

表名：CFS\_FA\_SHARE\_ASSET\_VX

说明：本表存储发布到调剂共享平台或其他相关共享共用平台的共享共用资产等信息，共 61 个字段。

序号	字段名称	中文名称	类型及长度	强制/可选	是否必填	库表要素编号	备注
1	CFS_ID	共享唯一标识	String(38)	M	是	BE00001	主键
2	SHARE_ID	共享发布业务唯一标识	String(38)	M	是	BE00001	外键, 关联上报表主键。
3	MOF_DIV_CODE	财政区划代码	NString(9)	M	是	BE00017	
4	MOF_DIV_NAME	财政区划名称	GBString(360)	M	是	BE00016	
5	REC_DIV_CODE	接收方财政区划代码	NString(9)	M	是	BE00017	
6	REC_DIV_NAME	接收方财政区划名称	GBString(360)	M	是	BE00016	
7	ACQU_DATE	取得日期	Date	M	是	BE03033	
8	SHARE_STATE_CODE	共享状态代码	NString(2)	M	是	BE03338	
9	SHARE_STATE_NAME	共享状态名称	GBString(20)	M	是	BE03339	
10	AGENCY_CODE	共享发布方单位代码	NString(60)	M	是	BE01001	
11	AGENCY_NAME	共享发布方单位名称	GBString(300)	M	是	BE01002	
12	ASSET_CODE	资产编号	NString(60)	M	是	BE03004	
13	ASSET_NAME	资产名称	GBString(1000)	M	是	BE03001	

序号	字段名称	中文名称	类型及长度	强制/可选	是否必填	库表要素编号	备注
14	BIZ_KEY	资产信息卡业务唯一标识	String(38)	M	是	BE00001	
15	BRAND	品牌	GBString(200)	M	否	BE03170	
16	END_TIME	预计共享下架时间	DateTime	M	否	BE00004	
17	FIXED_ASSET_STATE_CODE	资产状态代码	NString(2)	M	是	BE03006	
18	FIXED_ASSET_STATE_NAME	资产状态名称	GBString(60)	M	是	BE03005	
19	FIXED_ASSET_TYPE_CODE	资产分类代码	NString(36)	M	是	BE03003	
20	FIXED_ASSET_TYPE_NAME	资产分类名称	GBString(60)	M	是	BE03002	
21	INIT_ASSET_VAL	资产原值	Currency	M	是	BE03016	
22	LINKMAN	共享发布方联系人	GBString(120)	M	是	BE02001	
23	LOCATION_NAME	存放地点	GBString(300)	M	否	BE03128	
24	MEMO	资产描述	GBString(2000)	M	否	BE03130	
25	NET_VAL	净值	Currency	M	是	BE03049	
26	NUM_OR_AREA	资产数量或面积	Decimal(15,4)	M	是	BE03014	
27	SPEC_MOD	规格型号	GBString(300)	M	否	BE03171	
28	TELEPHONE	共享发布方联系电话	String(200)	M	是	BE00046	
29	NUM_UNIT	数量计量单位	GBString(60)	M	是	BE03015	
30	FI_ACCT_CLS_CODE	单位会计科目代码	NString(50)	M	是	BE14034	
31	FI_ACCT_CLS_NAME	单位会计科目名称	GBString(100)	M	是	BE14035	
32	ACC_DEP	累计折旧/摊	Currency	M	否	BE03187	

序号	字段名称	中文名称	类型及长度	强制/可选	是否必填	库表要素编号	备注
		销					
33	ASSET_USE_CODE	资产用途代码	NString(6)	M	否	BE03092	
34	ASSET_USE_NAME	资产用途名称	GBString(40)	M	否	BE03091	
35	ASSET_SOURCE_CODE	调剂共享资产来源代码	NString(2)	M	是	BE03366	
36	ASSET_SOURCE_NAME	调剂共享资产来源名称	GBString(20)	M	是	BE03367	
37	APPROVAL_STATUS_CODE	调剂共享审核状态代码	NString(2)	M	是	BE03377	
38	APPROVAL_STATUS_NAME	调剂共享审核状态名称	GBString(20)	M	是	BE03378	
39	MANUFACTURER	生产厂家	GBString(100)	M	否	BE03177	
40	APPROVAL_DATE	中央审批完成时间	DateTime	M	否	BE00004	
41	INSTRUMENT_TYPE_NAME	仪器分类描述	GBString(500)	M	否	BE03376	
42	SHARE_START_TIME	共享开始时间	DateTime	M	否	BE00004	
43	SHARE_END_TIME	共享结束时间	DateTime	M	否	BE00004	
44	SHARE_SCOPE_CODE	调剂共享范围代码	NString(2)	M	是	BE03368	
45	SHARE_SCOPE_NAME	调剂共享范围名称	GBString(20)	M	是	BE03369	
46	ADDRESS	共享发布单位地址	GBString(300)	M	是	BE00011	
47	MAIN_DISCIPLINES	主要学科	GBString(300)	M	否	BE03381	
48	MAIN_SPECIFICATION	主要技术指标	GBString(300)	M	否	BE03382	
49	MAIN_FUNCTION	主要功能	GBString(300)	M	否	BE03383	
50	SERVICE_CONTENT	服务内容	GBString(300)	M	否	BE03384	

序号	字段名称	中文名称	类型及长度	强制/可选	是否必填	库表要素编号	备注
51	FEE_STANDAR D	参考收费标准	GBString( 300)	M	否	BE03385	
52	DEVICE_ORDE R_URL	仪器预约网 址	GBString( 300)	M	否	BE03370	
53	MANAGE_DEPT _NAME	共享资产管 理部门	GBString( 300)	M	否	BE03126	
54	IS_RECOMMEN D	是否推荐资 产	Integer(1 )	M	否	BE00002	
55	ADM_DIV_CO DE	行政区划代 码	NString(9 )	M	是	BE00015	
56	ADM_DIV_NA ME	行政区划名 称	GBString( 360)	M	是	BE00014	
57	SEND_DATE	发送日期	DateTime	M	是	BE99024	
58	CREATE_TIME	创建时间	DateTime	M	是	BE00036	
59	IS_LAST_INS T	是否终审	Integer(1 )	M	是	BE00037	
60	IS_DELETED	是否删除	Integer(1 )	M	是	BE00030	
61	UPDATE_TIME	更新时间	DateTime	M	是	BE00023	

### (三) 调剂共享资产需求表

表名：CFS\_FA\_REQUIRE\_VX

说明：本表存储发布的调剂共享资产需求信息，共 45 个字段。

序号	字段名称	中文名称	类型及长度	强制/可选	是否必填	库表要素编号	备注
1	CFS_ID	需求唯一标识	String(38 )	M	是	BE00001	主键
2	REQUIRE_ID	需求业务唯一标识	String(38 )	M	是	BE00001	外键, 关联上报表主键。
3	MOF_DIV_COD E	财政区划代 码	NString(9 )	M	是	BE00017	
4	MOF_DIV_NAM	财政区划名	GBString( )	M	是	BE00016	

序号	字段名称	中文名称	类型及长度	强制/可选	是否必填	库表要素编号	备注
	E	称	360)				
5	REC_DIV_CODE	接收方财政区划代码	NString(9)	M	是	BE00017	
6	REC_DIV_NAME	接收方财政区划名称	GBString(360)	M	是	BE00016	
7	AGENCY_CODE	需求发布方单位代码	NString(60)	M	是	BE01001	
8	AGENCY_NAME	需求发布方单位名称	GBString(300)	M	是	BE01002	
9	BILL_CODE	需求单编号	GBString(300)	M	否	BE00047	
10	CREATE_USER_FULL_NAME	需求创建人姓名	GBString(120)	M	否	BE02001	
11	DESCRIPTION	需求描述	GBString(2000)	M	是	BE00039	
12	EMERGENCY_DEGREE_CODE	紧急程度代码	NString(7)	M	否	BE03321	
13	EMERGENCY_DEGREE_NAME	紧急程度名称	GBString(20)	M	否	BE03322	
14	END_DATE	需求结束日期	Date	M	否	BE00021	
15	EXPECT_DATE	期望到货日期	DateTime	M	是	BE00004	
16	LINKMAN	需求发布方联系人	GBString(120)	M	是	BE02001	
17	NUM_OR_AREA	资产数量/面积	Decimal(15,4)	M	是	BE03014	
18	OFFSHELF_DATE	需求下架日期	DateTime	M	否	BE00004	
19	OPERATOR	需求经办人	GBString(120)	M	否	BE02001	
20	RELEASE_DATE	需求发布时间	DateTime	M	否	BE00004	
21	REQUIRE_PLACE_CODE	需求地点代码	NString(9)	M	否	BE03315	
22	REQUIRE_PLACE_NAME	需求地点名称	GBString(360)	M	否	BE03316	

序号	字段名称	中文名称	类型及长度	强制/可选	是否必填	库表要素编号	备注
23	REQUIRE_STATE_CODE	需求状态代码	NString(2)	M	是	BE03301	
24	REQUIRE_STATE_NAME	需求状态名称	GBString(20)	M	是	BE03302	
25	REQUIRE_TITLE	需求标题	GBString(200)	M	是	BE03311	
26	TELEPHONE	需求发布方联系电话	String(200)	M	是	BE00046	
27	APPROVAL_STATE_CODE	调剂共享审核状态代码	NString(2)	M	是	BE03377	
28	APPROVAL_STATE_NAME	调剂共享审核状态名称	GBString(20)	M	是	BE03378	
29	APPROVAL_DATE	中央审批完成时间	DateTime	M	否	BE00004	
30	REQUIRE_TYPE_CODE	需求类型代码	Integer(1)	M	是	BE03372	
31	REQUIRE_TYPE_NAME	需求类型名称	NString(2)	M	是	BE03373	
32	FI_ACCT_CLASS_CODE	单位会计科目代码	NString(50)	M	是	BE14034	
33	FI_ACCT_CLASS_NAME	单位会计科目名称	GBString(100)	M	是	BE14035	
34	FIXED_ASSET_TYPE_CODE	资产分类代码	NString(36)	M	是	BE03003	
35	FIXED_ASSET_TYPE_NAME	资产分类名称	GBString(60)	M	是	BE03002	
36	REQUIRE_SCOPE_CODE	需求范围代码	NString(2)	M	是	BE03368	
37	REQUIRE_SCOPE_NAME	需求范围名称	GBString(20)	M	是	BE03369	
38	ADDRESS	需求发布方单位地址	GBString(300)	M	是	BE00011	
39	ADM_DIV_CODE	行政区划代码	NString(9)	M	是	BE00015	
40	ADM_DIV_NAME	行政区划名称	GBString(360)	M	是	BE00014	
41	SEND_DATE	发送日期	DateTime	M	是	BE99024	



序号	字段名称	中文名称	类型及长度	强制/可选	是否必填	库表要素编号	备注
42	IS_LAST_INST	是否终审	Integer(1)	M	是	BE00037	
43	CREATE_TIME	创建时间	DateTime	M	是	BE00036	
44	IS_DELETED	是否删除	Integer(1)	M	是	BE00030	
45	UPDATE_TIME	更新时间	DateTime	M	是	BE00023	

#### (四) 调剂共享资产附件表

表名：CFS\_FA\_ADJUST\_SHARE\_FILE\_VX

说明：本表用于存储资产调剂共享业务相关附件信息，共 18 个字段。

本表通过 DXP 服务器方式下发，文件下发路径为：

/sjhzxt/sourceFiles/download/asset/tjgx/file，由各省自行读取使用。地方不得更改本表数据。

序号	字段名称	中文名称	类型及长度	强制/可选	是否必填	库表要素编号	备注
1	CFS_ID	下发附件唯一标识	String(38)	M	是	BE00001	主键
2	FILE_ID	附件唯一标识	String(38)	M	是	BE00001	外键，关联上报附件表主键。
3	MOF_DIV_CODE	财政区划代码	NString(9)	M	是	BE00017	
4	MOF_DIV_NAME	财政区划名称	GBString(360)	M	是	BE00016	
5	REC_DIV_CODE	接收方财政区划代码	NString(9)	M	是	BE00017	
6	REC_DIV_NAME	接收方财政区划名称	GBString(360)	M	是	BE00016	
7	AGENCY_CODE	单位代码	NString(6)	M	是	BE01001	财政部设置统一

序号	字段名称	中文名称	类型及长度	强制/可选	是否必填	库表要素编号	备注
			0)				的单位代码规则。
8	AGENCY_NAME	单位名称	GBString(300)	M	是	BE01002	
9	BUSINESS_TABLE_NAME	业务主体表名称	String(50)	M	是	BE03371	关联资产调剂共享相关表名。
10	BUSINESS_ID	业务主体表唯一标识	String(38)	M	是	BE00001	外键,关联资产调剂共享相关表名的唯一标识。
11	FILE_NAME	附件名称	String(600)	M	是	BE00050	当前字段命名规则为“资产附件表主键.文件类型”。资产附件表主键为当前表的主键(FILE_ID),文件类型为附件的类型,包括 docx、zip 等,附件名称不能包含中文。
12	FULL_PATH	附件路径	GBString(300)	M	是	BE00054	附件存储在文件服务器上的路径。附件路径为: /sjhzxt/sourceFiles/download/asset/tjgx/file,在汇总系统此字段不能为空。
13	FILE_DESC	附件说明	GBString(600)	M	是	BE00050	附件命名用于在系统前台展示时作为附件名称使用。
14	SEND_DATE	发送日期	DateTime	M	是	BE99024	
15	UPDATE_TIME	更新时间	DateTime	M	是	BE00023	
16	IS_DELETED	是否删除	Integer(1)	M	是	BE00030	
17	CREATE_TIME	创建时间	DateTime	M	是	BE00036	

序号	字段名称	中文名称	类型及长度	强制/可选	是否必填	库表要素编号	备注
18	IS_LAST_INST	是否终审	Integer(1)	M	是	BE00037	